

SLC 2500

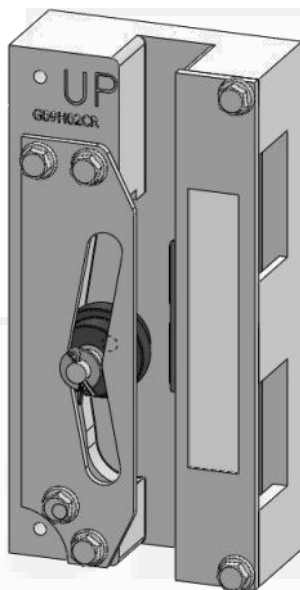

SCHLOSSER LUEZAR & CVR, S.L

GR.SLC2500.00



TEST



SLC 2500



CUENTE 0214

Fecha de envío:
Fecha de salida:
Referencia:
PRODUCTO: PARRAGADAS SUG PROGRESIVO
MODELO: SLC2500S
PLGOTE:
NUMERO: 1/1
AJUSTE:
PAG:
GEMA:
ACABADO:

Factura electrónica

PARAGADAS PROGRESIVO II
PROGRESIVO SAFETY PARAG II
SLC 2500 S / PII

Para leer, asegure los paragadas de acuerdo a los símbolos. Please read the products you used and symbols.

SLC 2500 S / PII	SI	NO	COMENTARIOS	FECHA
¿Se ha leído el manual de instrucciones?	<input type="checkbox"/>	<input type="checkbox"/>		
¿Se ha leído el manual de mantenimiento?	<input type="checkbox"/>	<input type="checkbox"/>		
¿Se ha leído el manual de seguridad?	<input type="checkbox"/>	<input type="checkbox"/>		
¿Se ha leído el manual de transporte?	<input type="checkbox"/>	<input type="checkbox"/>		
¿Se ha leído el manual de instalación?	<input type="checkbox"/>	<input type="checkbox"/>		
¿Se ha leído el manual de puesta en marcha?	<input type="checkbox"/>	<input type="checkbox"/>		
¿Se ha leído el manual de mantenimiento preventivo?	<input type="checkbox"/>	<input type="checkbox"/>		
¿Se ha leído el manual de mantenimiento correctivo?	<input type="checkbox"/>	<input type="checkbox"/>		

INDICACIONES PARA LOS USUARIOS

Indicaciones	Sí	No
Completar la tarjeta de identificación	<input type="checkbox"/>	<input type="checkbox"/>
Completar la tarjeta de mantenimiento	<input type="checkbox"/>	<input type="checkbox"/>
Completar la tarjeta de seguridad	<input type="checkbox"/>	<input type="checkbox"/>
Completar la tarjeta de transporte	<input type="checkbox"/>	<input type="checkbox"/>
Completar la tarjeta de instalación	<input type="checkbox"/>	<input type="checkbox"/>
Completar la tarjeta de puesta en marcha	<input type="checkbox"/>	<input type="checkbox"/>
Completar la tarjeta de mantenimiento preventivo	<input type="checkbox"/>	<input type="checkbox"/>
Completar la tarjeta de mantenimiento correctivo	<input type="checkbox"/>	<input type="checkbox"/>

Indicaciones y comprobaciones

Indicaciones y comprobaciones	Completado	Comprobado
Completar la tarjeta de identificación	<input type="checkbox"/>	<input type="checkbox"/>
Completar la tarjeta de mantenimiento	<input type="checkbox"/>	<input type="checkbox"/>
Completar la tarjeta de seguridad	<input type="checkbox"/>	<input type="checkbox"/>
Completar la tarjeta de transporte	<input type="checkbox"/>	<input type="checkbox"/>
Completar la tarjeta de instalación	<input type="checkbox"/>	<input type="checkbox"/>
Completar la tarjeta de puesta en marcha	<input type="checkbox"/>	<input type="checkbox"/>
Completar la tarjeta de mantenimiento preventivo	<input type="checkbox"/>	<input type="checkbox"/>
Completar la tarjeta de mantenimiento correctivo	<input type="checkbox"/>	<input type="checkbox"/>



SLC2500 F.Nr.

Aufzugstechnologie F-Date
SLC-Schleifer
Designed in Germany (P+Q) Kg

Made by LUEZAR, S.L. mm

CE BFK mm

Max rated speed (m/s)

E C

YES NO





SLC 2500

4 DIN933 M12 x L 8.8 + DIN127 M12

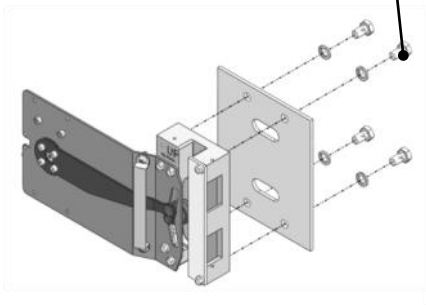

4 DIN933 M12 x L 8.8

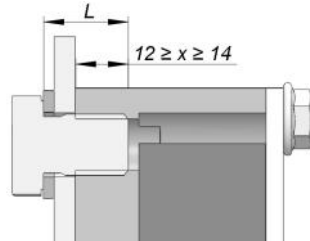
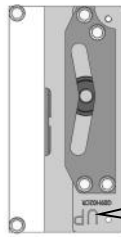
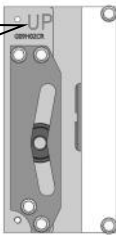
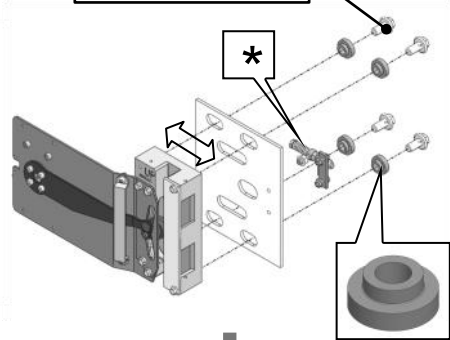

*

REGULATOR 2

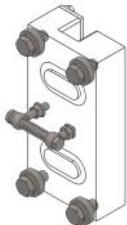

REGULATOR 3

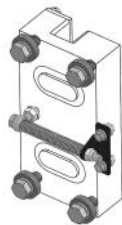

REGULATOR 4

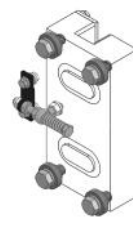

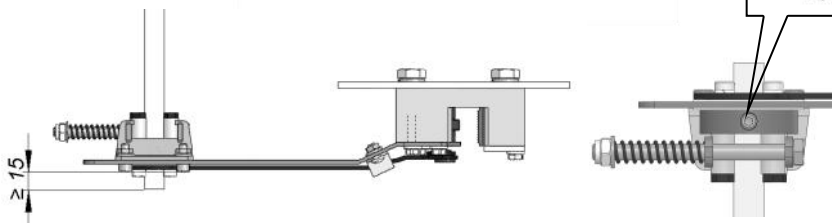
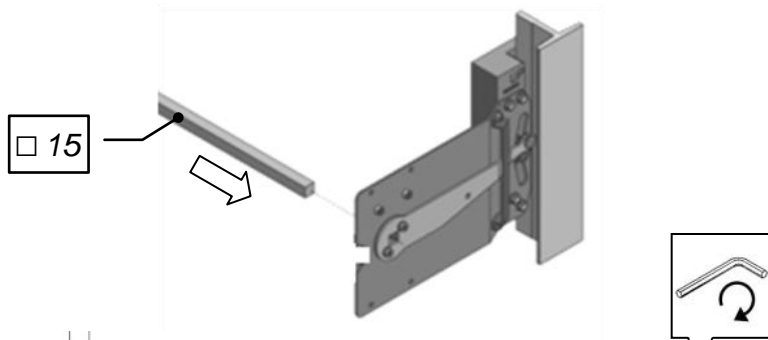
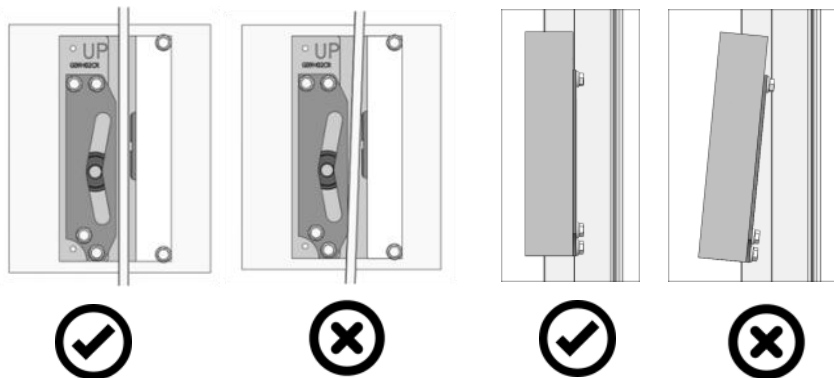
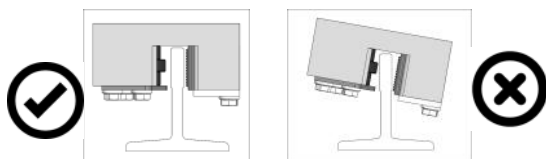



SLC 2500

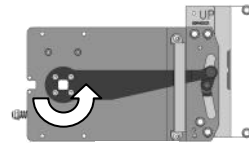
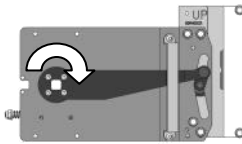
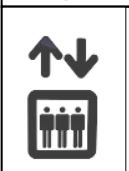
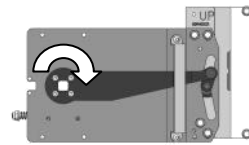
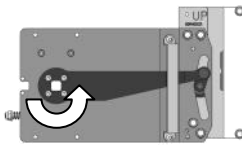
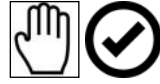
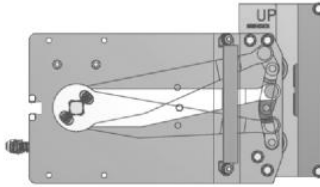

SLC2500

OMRON D4N-4A32
1 NC, 1 NO

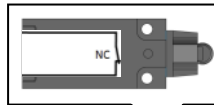

2 DIN 6923 M5

2 DIN 84 M5x30

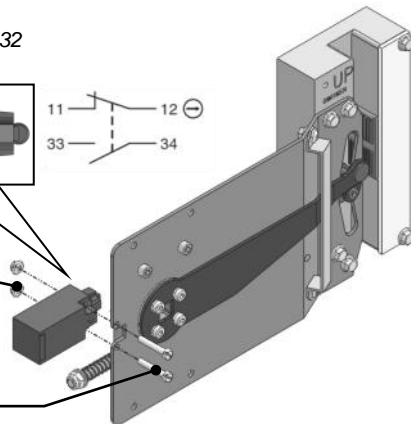

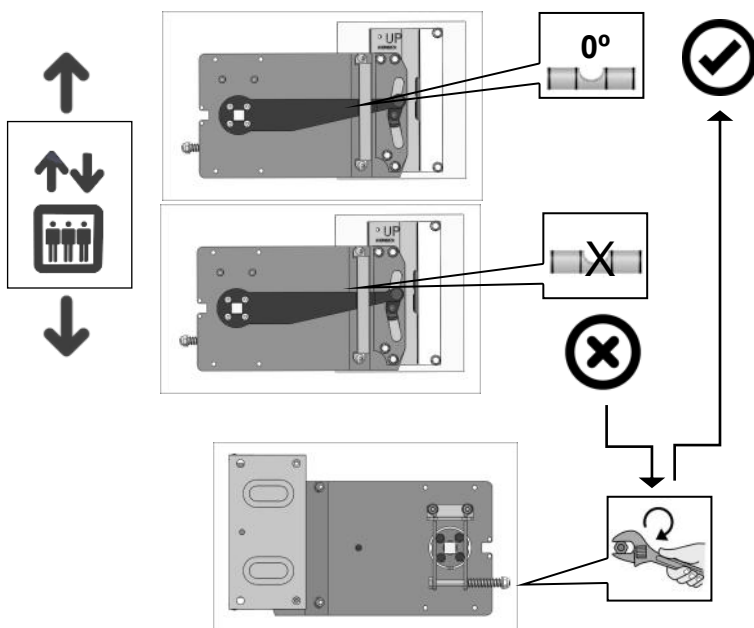
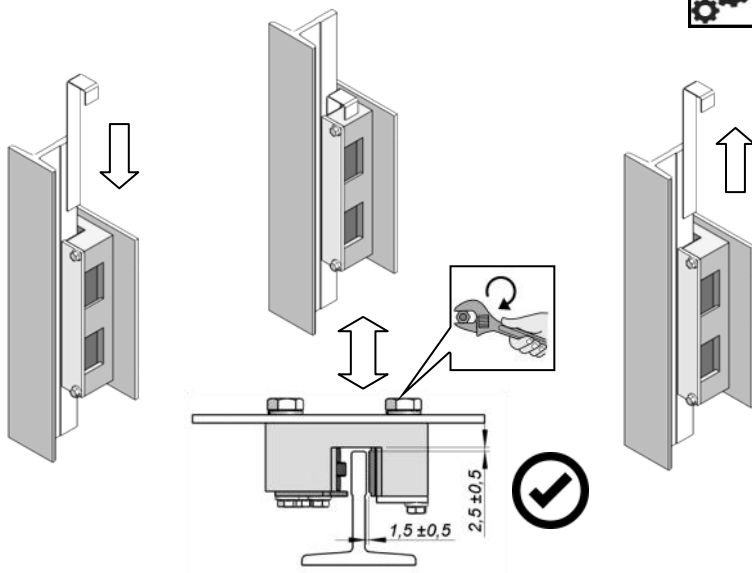

TEST

SLC 2500

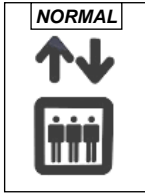

Q (kg)

v (m/s)

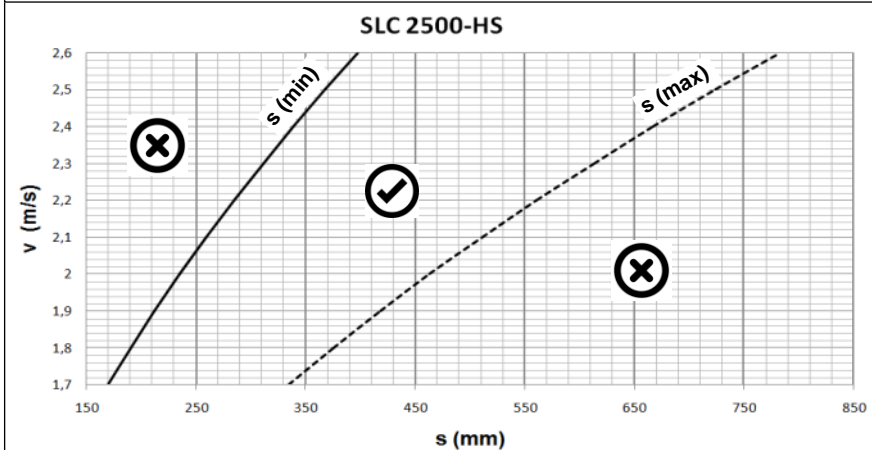
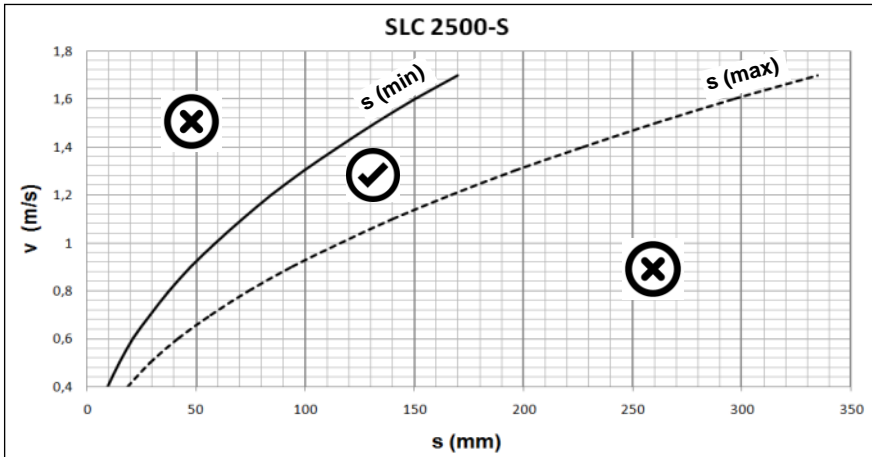
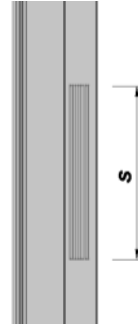
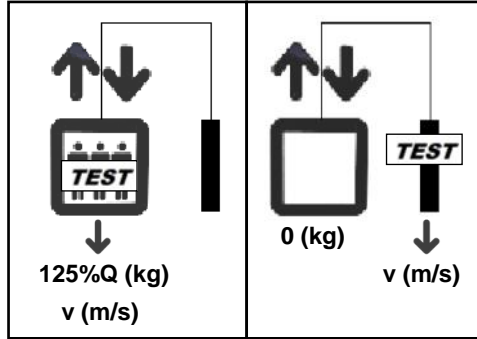



SLC 2500

01	January
	1 2 3 4
	5 6 7 8 9 10
	11 12 13 14 15 16 17
	18 19 20 21 22 23 24
	25 26 27 28 29 30 31
02	February
	1 2 3 4 5 6
	7 8 9 10 11 12 13
	14 15 16 17 18 19 20
	21 22 23 24 25 26 27
03	March
	1 2 3 4 5 6
	7 8 9 10 11 12 13
	14 15 16 17 18 19 20
	21 22 23 24 25 26 27
	28 29 30 31

